DOS VALIENTES
Novela gráfica para adultos
BOIXCAR
HAZAÑAS BÉLICAS HAZAÑAS BÉLICAS HAZAÑAS BÉLICAS

BOIXCAR
obras completas

DOS VALIENTES
GUERRILLAS CHINAS
TITANES BAJO EL MAR

EDICIONES TORAY, S. A.

Arnaldo de Oms, 51-53
BARCELONA
Doctor Julián Alvarez, 151
BUENOS AIRES

HAZAÑAS BELICAS
BOIXCAR

© *Ediciones TORAY, S. A.*
Prohibida la reproducción

Textos y dibujos de BOIXCAR
Portada de A. BORRELL

Depósito Legal B. 31633 - 1966

EDICIONES TORAY, S. A.
Arnaldo de Oms, 51-53 - BARCELONA
Doctor Julián Alvarez, 151 - BUENOS AIRES

Impreso por E. D. S. - Barcelona

DOS VALIENTES

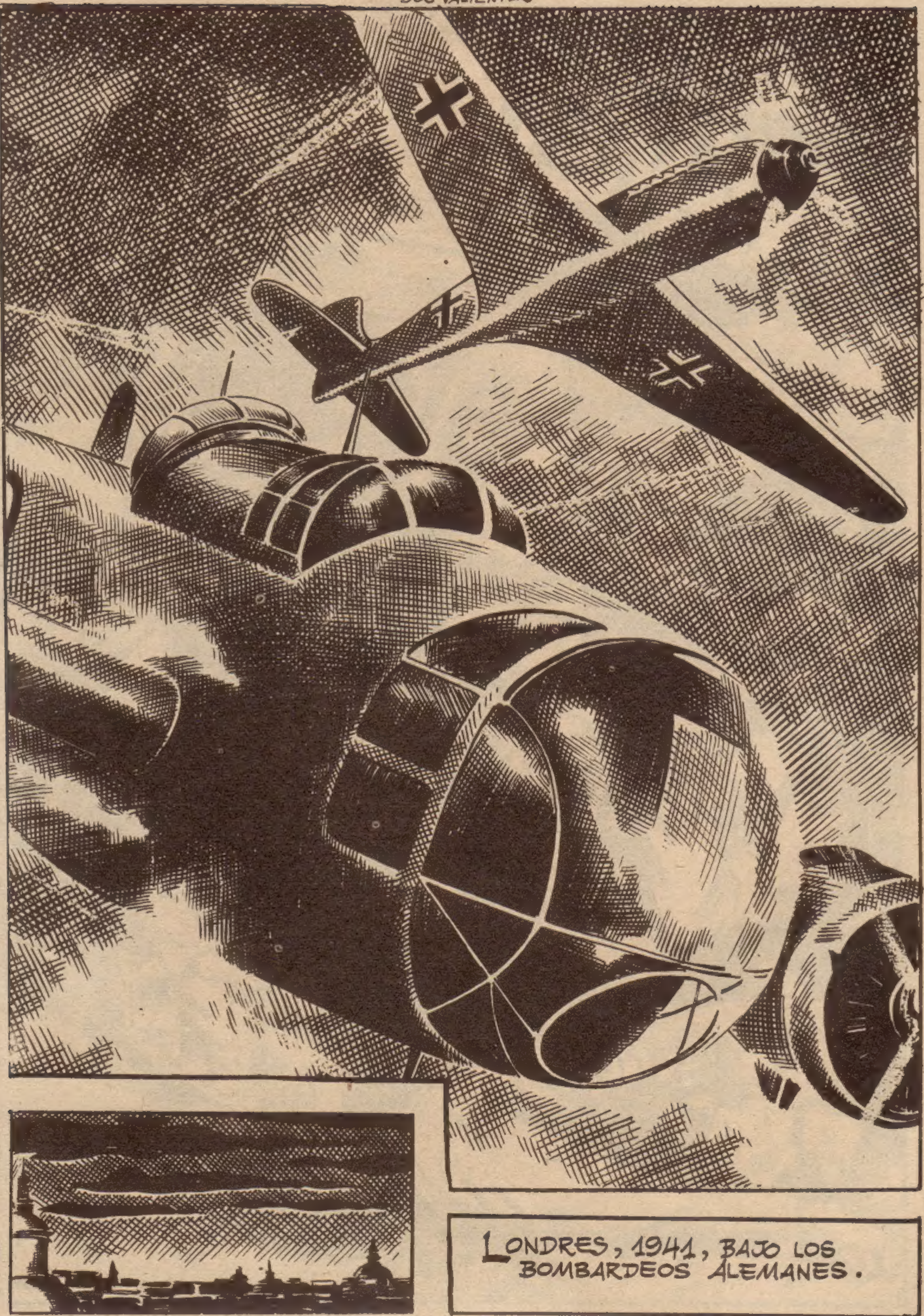
LONDRES, 1941, BAJO LOS BOMBARDEOS ALEMANES.

EL TENIENTE KENNETH NO CONTESTA.
ESO NO QUIERE DECIR QUE LE HAYAN DERRIBADO.
QUIZÁ NO.
NO DEBÍ AUTORIZAR SU VUELO. ES DEMASIADO JOVEN PARA PILOTAR UN "HAMPDEN".
PERO ES UN EXCELENTE AVIADOR.
LO SÉ. PERO ÉSTA ES LA PRIMERA VEZ QUE SE ENFRENTA CON CAZAS ALEMANES Y NO SÉ CÓMO REACCIONARÁ. ¡Y MAÑANA ES EL DÍA DE SU BODA!
EN AQUELLOS INSTANTES, MILTON KENNETH SE LAS ENTENDÍA CON TRES CAZAS ENEMIGOS.

¡NO LO RESISTIREMOS, MILTON!
NO PODRÁN CON NOSOTROS. MAÑANA TENGO QUE HACER ALGO MUY IMPORTANTE Y NO VOY A DEJAR QUE ME LO IMPIDAN.
¡LE ALCANZAMOS! ¡UNO MENOS!
LOS DOS CAZAS RESTANTES OPTARON POR ABANDONAR LA LUCHA.

¡LO HEMOS LOGRADO! ¡SE VAN!
MEJOR. DILE A DAVID QUE INTENTE ARREGLAR LA T.S.H.
PERO ERA COMPLETAMENTE IMPOSIBLE.
EL APARATO DE RADIOTELEGRAFÍA ESTÁ DESTROZADO. ESTAMOS INCOMUNICADOS.
Y NO ES ESO LO PEOR. ESTAMOS SIN GASOLINA.
LOS DEPÓSITOS HABÍAN SIDO ALCANZADOS Y EL COMBUSTIBLE DISMINUÍA RÁPIDAMENTE.
¡NO PODREMOS LLEGAR A INGLATERRA!
MAÑANA TENÍA QUE CASARME. UN ORIFICIO EN EL DEPÓSITO DE CARBURANTE HABRÁ CAMBIADO MI DESTINO.

POCO DESPUÉS SE AGOTÓ EL COMBUSTIBLE Y LOS TRIPULANTES SE VIERON OBLIGADOS A LANZARSE EN PARACAÍDAS.
MILTON CAYÓ EN UNAS ROCAS, AL BORDE DEL MAR.
ME TEMO QUE MIS COMPAÑEROS HAN CAÍDO AL AGUA.
¡RICHARD! ¡DAVID! ¡LESLIE!
PERO SU LLAMADA QUEDÓ SIN RESPUESTA. ENTRETANTO, EN LONDRES, EN CASA DE JOAN, LA PROMETIDA DE MILTON...
NO TE IMPACIENTES. AÚN ES TEMPRANO.
PERO DIJO QUE VENDRÍA A LAS SEIS, Y SON YA LAS OCHO.

NO TE PREOCUPES. TENGO QUE IR A SAINT JAMES Y DE PASO ME INFORMARÉ DEL MOTIVO DE SU RETRASO.
¡OH, SÍ, POR FAVOR!
CUANDO JOAN QUEDÓ SOLA LA ASALTARON NEGROS PENSAMIENTOS.
NO PUEDE OCURRIR NADA... NADA... PERO, ¿Y SI NO VOLVIERA? ¡OH, DIOS MÍO! ¡LAS SIRENAS DE ALARMA! ¡BOMBARDEO AÉREO!
LOS CAÑONES ANTIAÉREOS TRONARON EN LA NOCHE...
...Y LOS REFLECTORES...
...RASGARON LAS TINIEBLAS.
POCO DESPUÉS COMENZÓ A OÍRSE...

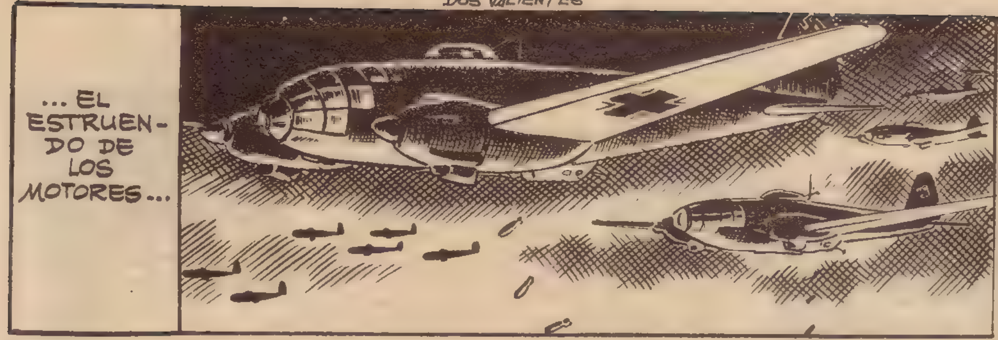
... EL ESTRUENDO DE LOS MOTORES...

...DE LOS BOMBARDEROS ALEMANES.

DURANTE UNA INTERMINABLE HORA ...

...LAS BOMBAS CAYERON SOBRE LA CIUDAD.
¡MAMÁ! ¡MAMÁ!
CUANDO JOAN SALIÓ A LA CALLE, HABÍAN COMENZADO LOS TRABAJOS DE SALVAMENTO.
¿SABE SI HA OCURRIDO ALGO EN LA LÍNEA DE AUTOBUSES DE SAINT JAMES?
LO SIENTO, MUCHACHA. NO SÉ NADA.
PERO EL AUTOBÚS HABÍA QUEDADO TOTALMENTE DESTROZADO. UNA SEMANA DESPUÉS, JOAN SUPO LA DESAPARICIÓN DE SU PROMETIDO. SU VIDA HABÍA QUEDADO ARRUINADA EN UN SOLO DÍA.
¿QUÉ PIENSAS HACER AHORA?
INGRESARÉ EN LOS SERVICIOS FEMENINOS DEL EJÉRCITO.
MILTON SE HABÍA INTERNADO EN TERRITORIO FRANCÉS.
MUCHACHO, YA ESTÁ TODO PREPARADO.

PERO NO PODEMOS LLEVARTE A INGLATERRA, SINO A ÁFRICA.
¿ÁFRICA?
SÍ. ES IMPOSIBLE BURLAR LA VIGILANCIA ALEMANA EN LA COSTA INGLESA. EN CAMBIO, SERÁ MUCHO MÁS FÁCIL LLEGAR A ÁFRICA.
SEMANAS DESPUÉS, MILTON LLEGÓ A TERRITORIO AFRICANO. JOAN, ENTRETANTO, SE HALLABA TAMBIÉN EN SU PUNTO DE DESTINO DONDE CONOCIÓ A UN CAPITÁN LLAMADO ANDY CLARISSE.
¿ME PERMITE QUE LA ACOMPAÑE?
CON MUCHO GUSTO, CAPITÁN.
SALIERON JUNTOS CON MUCHA FRECUENCIA...
...Y JOAN ACABÓ CONTÁNDOLE SU HISTORIA.

NO PUEDE VIVIR ENCERRADA EN SU PASADO. LA VIDA NO HA TERMINADO PARA USTED, JOAN.
LO SÉ.
PERO TODO ES AÚN DEMASIADO RECIENTE PARA QUE LO OLVIDE. USTED ES UN BUEN AMIGO, PERO...
NO SIGA, JOAN. NO ME DIGA QUE NO. DÉJEME QUE LO INTENTE OTRA VEZ MÁS ADELANTE.
TRANSCURRIERON VARIOS MESES SIN QUE ANDY VOLVIERA HABLAR A JOAN DE SUS SENTIMIENTOS. Y UN DÍA...
MAÑANA DEBO INCORPORARME A MI UNIDAD DE TANQUES.
¿OCURRE ALGO GRAVE, ANDY?
LOS ALEMANES HAN INICIADO UNA GRAN OFENSIVA.
TAL VEZ VOY HACIA LA MUERTE. Y PARA MÍ SERÍA MENOS TRISTE MI MARCHA SI PUDIERA LLEVARME CONMIGO UNA ESPERANZA.
ANDY, YO...

CUANDO VUELVA LE DARÉ UNA RESPUESTA DEFINITIVA.
DESEO QUE SEA AFIRMATIVA, JOAN.
ANDY FUE AL COMBATE CON RENOVADOS ÍMPETUS.
¡VAMOS A BARRER DE ÁFRICA A TODOS LOS ALEMANES!
AL AMANECER, LA FORMACIÓN DE TANQUES SE PUSO EN MARCHA...
...ADENTRÁNDOSE EN EL DESIERTO EN BUSCA DE ENEMIGOS.
PERO, DE PRONTO, APARECIERON EN EL CIELO, LAS SILUETAS ...

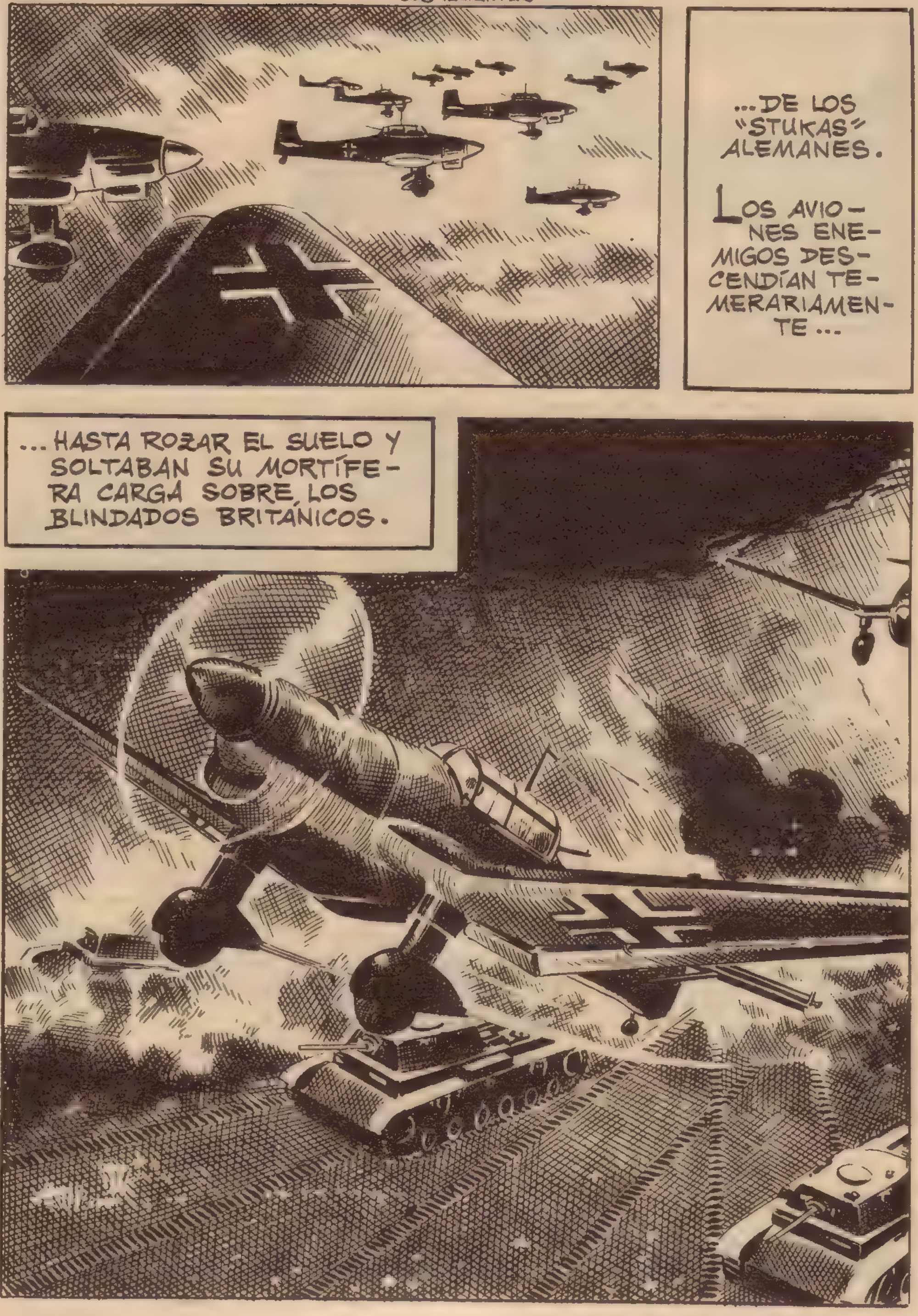
...DE LOS "STUKAS" ALEMANES.
LOS AVIONES ENEMIGOS DESCENDÍAN TEMERARIAMENTE...
...HASTA ROZAR EL SUELO Y SOLTABAN SU MORTÍFERA CARGA SOBRE LOS BLINDADOS BRITÁNICOS.

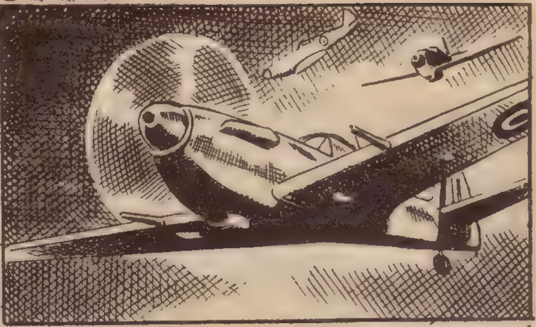

PERO, INMEDIATAMENTE, LOS "SPITFIRE" INGLESES RESPONDIERON AL ATAQUE AÉREO.

Y EN UNO DE ELLOS, MILTON ENTRABA EN COMBATE POR VEZ PRIMERA DESDE SU LLEGADA A ÁFRICA.

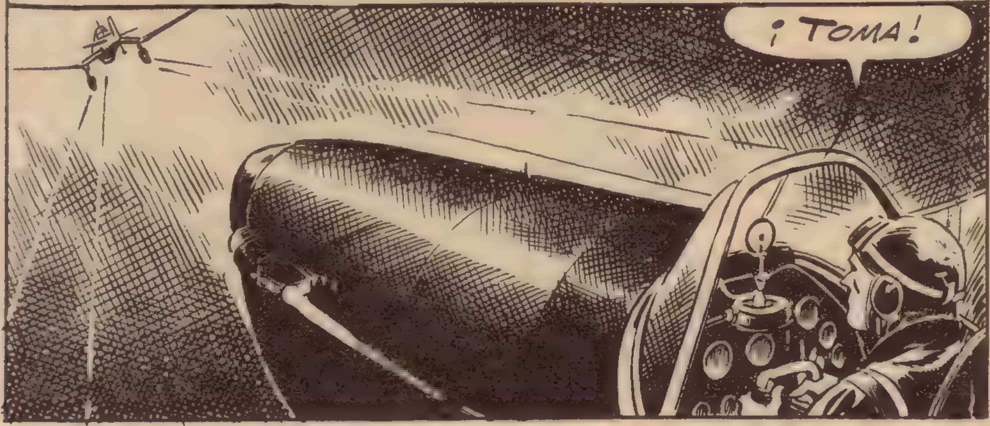

EL "STUKA" RECIBIÓ UN IMPACTO MORTAL.

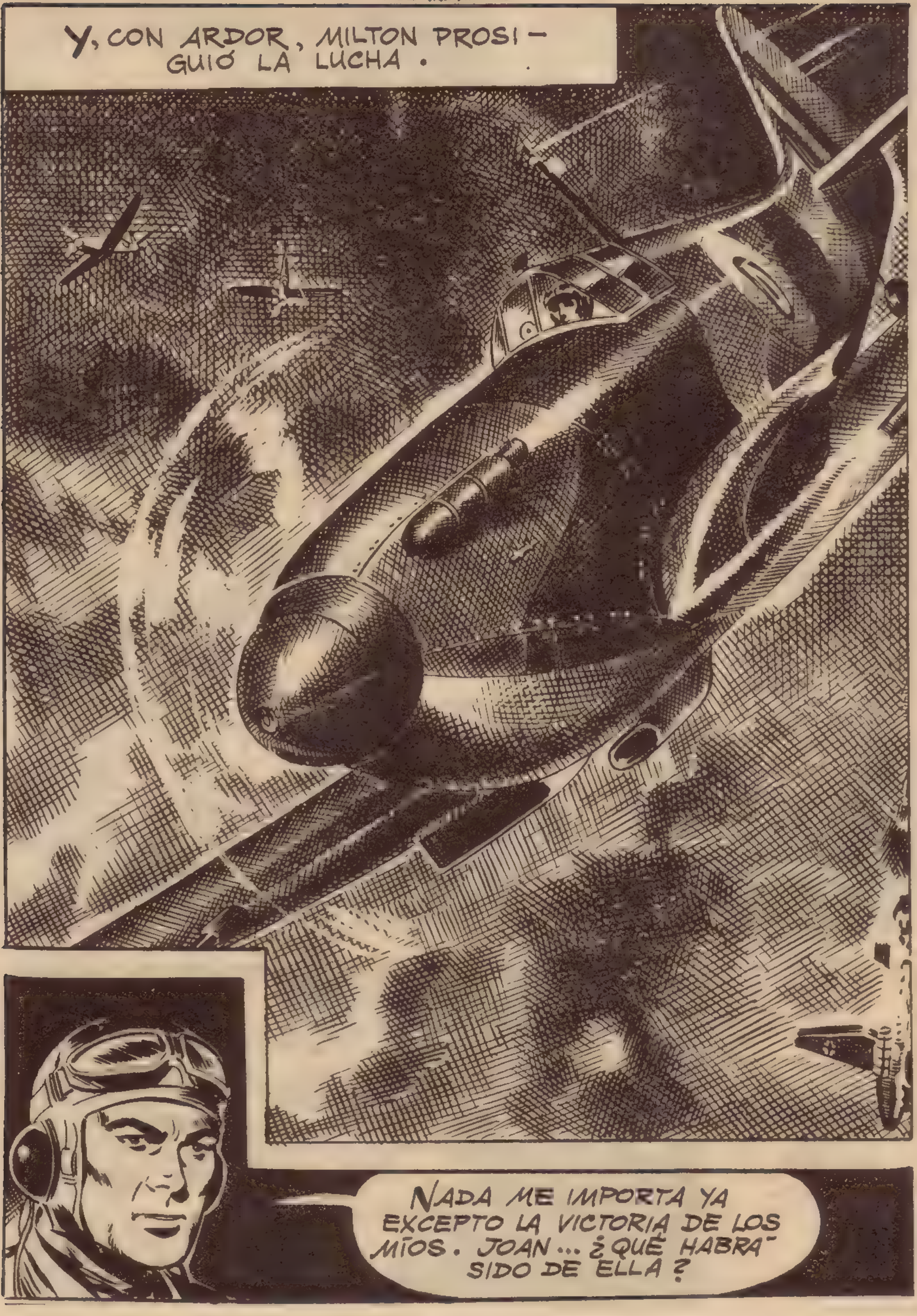
Y, CON ARDOR, MILTON PROSI-GUIÓ LA LUCHA.
NADA ME IMPORTA YA EXCEPTO LA VICTORIA DE LOS MÍOS. JOAN... ¿QUÉ HABRÁ SIDO DE ELLA?

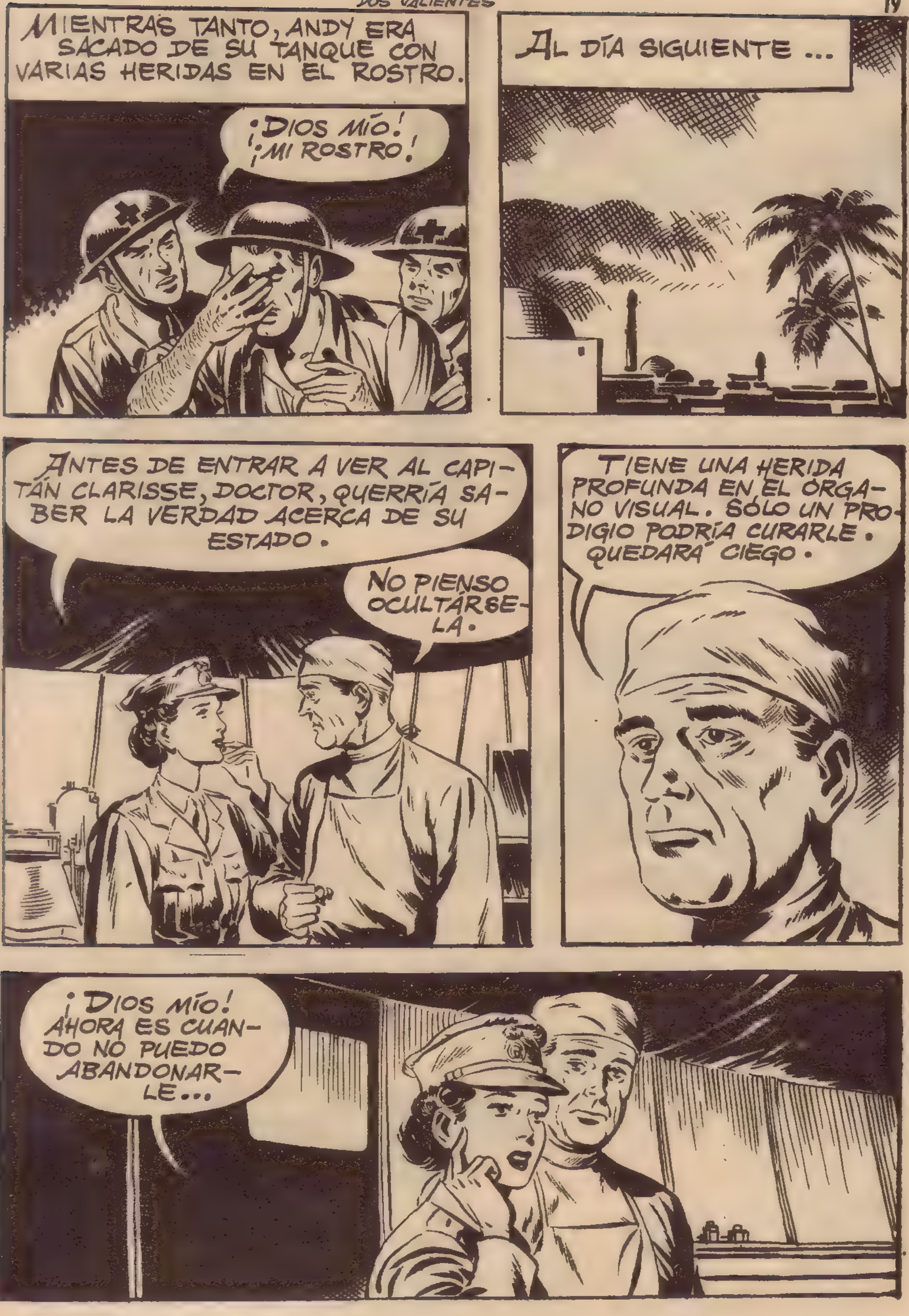
MIENTRAS TANTO, ANDY ERA SACADO DE SU TANQUE CON VARIAS HERIDAS EN EL ROSTRO.
¡DIOS MÍO! ¡MI ROSTRO!
AL DÍA SIGUIENTE ...
ANTES DE ENTRAR A VER AL CAPITÁN CLARISSE, DOCTOR, QUERRÍA SABER LA VERDAD ACERCA DE SU ESTADO.
NO PIENSO OCULTÁRSELA.
TIENE UNA HERIDA PROFUNDA EN EL ÓRGANO VISUAL. SÓLO UN PRODIGIO PODRÍA CURARLE. QUEDARÁ CIEGO.
¡DIOS MÍO! AHORA ES CUANDO NO PUEDO ABANDONARLE...

JOAN, OLVIDE LO QUE LE DIJE.
ESPERE, ANDY...
MI RESPUESTA ES SÍ. NO PIENSO VOLVERME ATRÁS.
PERO... ¡SI ESTOY CIEGO!
ESO NO IMPORTA, ANDY. AÚN PUEDE CURARSE.
¡SI ESO FUESE VERDAD!...
PASARON UNOS DÍAS. EL ESTADO DE CLARISSE SEGUÍA ESTACIONARIO, Y ENTRETANTO MILTON KENNETH, TENIENTE DE LA RAF, PROSEGUÍA SU SERIE VICTORIAS.
AHORA VOY A POR ESE "MESSERSCHMITT".

¡LO CACÉ!
SU NOMBRE NO TARDÓ EN POPULARIZARSE Y APARECER EN LOS PERIÓDICOS.
ERA CASI UN HÉROE.
Y UNA MAÑANA ...
¿QUÉ CUENTA DE LA GUERRA LOS PERIÓDICOS?
DICEN QUE LOS ALEMANES PROSIGUEN SU AVANCE CON MUCHA DIFICULTAD Y QUE... ¡DIOS MÍO!

¡JOAN! ¿QUÉ OCURRE? ¿POR QUÉ TE HAS CALLADO TAN DE PRONTO?
OH... NADA. NO ES NADA.
¡NO ES CIERTO! TE HAS SOBRESALTADO...
ES QUE... ACABO DE VER LA NOTICIA DE UNA MUJER QUE SE LLAMABA COMO MI POBRE MADRE... Y ESO ME HA IMPRESIONADO...
AQUELLA MISMA TARDE, APROVECHANDO UNA AUSENCIA DE JOAN, ANDY SE HIZO ACOMPAÑAR HASTA EL CONSULTORIO DEL DOCTOR.
¿CÓMO USTED POR AQUÍ, CAPITÁN? NO LE QUITARÉ EL VENDAJE HASTA DENTRO DE TRES DÍAS.
NO VENGO POR ESO, DOCTOR.
¿LEE USTED TODOS LOS PERIÓDICOS?
SÍ, CLARO. ¿POR QUÉ?
Y ¿HA LEÍDO ALGO REFERENTE A UN TAL MILTON KENNETH?

SÍ. LE DIERON POR MUERTO...
NO SIGA. SÉ LA CONTINUACIÓN. ENTONCES, SU NOVIA SE PROMETIÓ A UN CAPITÁN LLAMADO ANDY CLARISSE QUE HABÍA QUEDADO CIEGO... ELLA LE QUIERE. NO PERMITIRÉ QUE SE SACRIFIQUE INÚTILMENTE A MI LADO.
ESCRIBA A MILTON, DOCTOR.
ES USTED MAGNÍFICO, CAPITÁN. LE AYUDARÉ.
GRACIAS, DOCTOR.
DÍAS DESPUÉS, A LA HORA DEL REPARTO DEL CORREO EN LA BASE AÉREA DE MILTON...
¡UNA CARTA PARA MILTON! ¡SE VA A VOLVER LOCO DE ALEGRÍA!

¡MILTON! ¡UNA CARTA PARA TI!
¡DIOS MÍO! ¡JOAN VIVE! ¡Y PODRÉ VERLA!
AQUELLA MISMA TARDE, MILTON SOLICITÓ UN PERMISO Y FUE A LA CIUDAD.
¡JOAN!
¡MILTON!

¿POR QUÉ HAS VUELTO! ¡NUESTRO AMOR ES AHORA IMPOSIBLE!
PERO...
¡JOAN! ¿QUÉ ES LO QUE TE OCURRE?
OH, MILTON...
JOAN CONTÓ A MILTON LA HISTORIA DE SUS RELACIONES CON ANDY.
ESTOY ABRUMADO... PERO TE COMPRENDO. HAY DEBERES DE LOS QUE NO PODEMOS HUIR. ADIÓS.
ADIÓS, MILTON.
DESDE LA HABITACIÓN CONTIGUA, ANDY HABÍA OÍDO TODA LA CONVERSACIÓN.

TODO POR CAUSA MÍA... ¡NO PUEDO PERMITIR ESTE SACRIFICIO!
AQUELLA MISMA TARDE, ANDY LLAMÓ AL DOCTOR.
DEBO HACERLE AÚN OTRO RUEGO.
DIGA, CAPITÁN.
MAÑANA, CUANDO ME QUITE LOS VENDAJES, DEBEMOS HACER CREER A JOAN QUE HE RECOBRADO LA VISTA.
POR ELLO, QUIERO PEDIRLE QUE NO LO HAGA EN EL HOSPITAL, SINO AQUÍ. CONOZCO LA DISTRIBUCIÓN DE LOS MUEBLES Y PUEDO MOVERME LIBREMENTE POR LA HABITACIÓN. PODRÉ FINGIR QUE VEO Y ELLA SE SENTIRÁ DESLIGADA DE SU PROMESA.

Y AL DÍA SIGUIENTE...
SI TEME IMPRESIONARSE, ES MEJOR QUE NOS DEJE SOLOS, SEÑORITA.
NO, DOCTOR. PREFIERO QUEDARME.
Y CUANDO FUE LEVANTADO EL VENDAJE...
¡VEO! ¡DIOS MÍO, VEO!
¡OH!...
ANDY, CON PASO SEGURO, EMPEZÓ A CAMINAR POR LA HABITACIÓN, PEGANDO MANOTAZOS A LOS OBJETOS QUE HABÍA SOBRE LAS MESAS Y EN LAS ESTANTERÍAS.
¡OH, QUÉ ALEGRÍA!
SÍ, JOAN. Y ESTO TE DESLIGA DE TU COMPROMISO.
¿QUÉ DICES?
SÉ QUE MILTON ESTÁ CERCA Y OS QUERÉIS. VE CON ÉL Y SED FELICES.

CON LÁGRIMAS EN LOS OJOS, JOAN SE ACERCÓ A ANDY.
JAMÁS OLVIDARÉ TU ACCIÓN, ANDY. QUE DIOS TE BENDIGA.
ADIÓS, JOAN.
CUANDO LA MUCHACHA HUBO CERRADO LA PUERTA...
¿CÓMO PUDO DAR CON LOS LIBROS Y LOS JARRONES?
ME PASÉ TODA LA NOCHE ESTUDIANDO LA COLOCACIÓN DE LOS OBJETOS DE ESTA HABITACIÓN.
PUES YO CASI LLEGUÉ A CREER QUE VEÍA DE VERAS.
NO, DOCTOR. ESTOY TAN A OSCURAS COMO... ¡CIELOS!
¡EL SOL! ¡HE PERCIBIDO UN DESTELLO!
¡PRONTO, CAPITÁN! ¡SIÉNTESE!
CASI NO PUEDO CREERLO. ¡RECOBRARÁ USTED LA VISTA!
¡GRACIAS, DIOS MÍO!
EL SACRIFICIO DE ANDY, COMO TODOS AQUELLOS SINCEROS Y DESINTERESADOS, TUVO LA RECOMPENSA MERECIDA.
SUS OJOS, UNA SEMANA MÁS TARDE, VIERON LA LUZ, Y MILTON Y JOAN IGNORARON SIEMPRE LA GRAN ACCIÓN DE AQUEL HOMBRE.
FIN

GUERRILLAS
CHINAS
BOIXCAR

LA GUERRA ENTRE CHINA Y JAPÓN HABÍA TERMINADO CON LA RENDICIÓN DE ESTE ÚLTIMO PAÍS. PERO EN TERRITORIO CHINO HABÍA EMPEZADO LA GUERRA CIVIL ENTRE LAS TROPAS GUBERNAMENTALES DE TCHIANG-KAI-TCHEK Y LAS DE MAO-TSE-TUNG.

POR SU ASPECTO, TENGO LA IMPRESIÓN DE QUE LAS ATROCIDADES COMETIDAS POR LOS COMUNISTAS LA HAN AFECTADO PROFUNDAMENTE, ALICIA.
ASÍ ES.
ADEMÁS, EL RECUERDO DE MI HERMANO WILLARD, DESAPARECIDO HACE DOS AÑOS EN ESTA REGIÓN, ME ENTRISTECE. ERA INSTRUCTOR DE AVIACIÓN DE LAS FUERZAS DEL GOBIERNO CHINO.
COMPRENDO SU PESAR, ALICIA.
EH, AMIGOS, ¿EN QUÉ PIENSAN USTEDES? ES LA HORA.
¡CARAMBA, ES VERDAD!
POCO DESPUES ...

MIRE, DAVID. ¿QUÉ ESTARÁN CUCHICHEANDO ESTOS TIPOS?
BAH, NO SE PREOCUPE.
NO PODEMOS DESCONFIAR DE TODOS LOS CHINOS.
SÍ... SERÍA ABSURDO.
MÁS TARDE...
ESE INFORME NO DEBE LLEGAR A REDACTARSE.

¡UN MENSAJE URGENTE PARA EL COMISARIO!
INSTANTES DESPUÉS, EL COMISARIO WANG-LING SE ENTERABA DEL CONTENIDO DEL MENSAJE.
ESTE TRABAJITO SERÁ PARA NUESTRO AMIGO YANQUI.

FOSTER, TIENES UNA MISIÓN.
¿ATACAR OTRA POBLACIÓN?
NO. ESTA VEZ SE TRATA SOLAMENTE DE DERRIBAR UN AVIÓN... AMERICANO.
¿AMERICANO?
¡USTED SABE QUE YO SOY TAMBIÉN AMERICANO! EVÍTEME AL MENOS EL TENER QUE COMBATIR A MIS COMPATRIOTAS.
NO ES MOMENTO DE DISCUTIR. LA MISIÓN ES MUY IMPORTANTE.
¡PUES NO PIENSO IR!
¿OLVIDAS QUIÉN ERES? COMETISTE UN ASESINATO Y ESOS COMPATRIOTAS NO VACILARÍAN EN LLEVARTE A LA SILLA ELÉCTRICA.
¡AH, SI YO PUDIERA...!

¿QUÉ? ¿RECUPERAR LA MEMORIA? ¿QUÉ GANARÍAS CON ELLO?
YO... NO LO SÉ...
VETE AL AERÓDROMO. ALLÍ TE SEÑALARÁN LA RUTA.
POCO DESPUÉS, EL AMERICANO EMPRENDÍA EL VUELO.
EL COMISARIO TIENE RAZÓN. SOY UN PROSCRITO.

¡ATENCIÓN!
¡NOS ESTÁ AMENAZANDO!
¡NO ES POSIBLE! ¡NO ESTAMOS EN GUERRA!
ATERRIZAD DONDE ENCONTRÉIS UN CLARO. DE LO CONTRARIO, OS DERRIBARÉ.
¡NO PUEDE HACERLO! ¿EN NOMBRE DE QUIÉN...?

¡ESTÁ LOCO! ¡SOMOS AMERICANOS!
¡ESTO ES UN AVISO! ¡LA PRÓXIMA VEZ TIRARÉ A DAR!
¡NO PUEDE ATREVERSE A HACERLO!
QUERÍA EVITAR MUERTES INÚTILES, PERO SI OS EMPEÑÁIS ... ¡AHÍ VA!
¡COBARDE! ¡NOS ATACA PORQUE ESTAMOS DESARMADOS!
¡OS ADVERTÍ!

LOS MOTORES SE INCENDIARON RÁPIDAMENTE, Y LOS PASAJEROS ...

...NO TUVIERON MÁS SOLUCIÓN QUE LANZARSE EN PARACAÍDAS.
ORDEN CUMPLIDA. PASAJEROS Y TRIPULANTES SE HAN LANZADO EN PARACAÍDAS, SOBRE EL RÍO NIM, A SEIS KILÓMETROS AL NORTE DE FUN-TSEI.
EL AVIÓN HA SIDO DERRIBADO.
¡MAGNÍFICO!
EL COMISARIO ORGANIZÓ UN DESTACAMENTO PARA APRESAR A LOS AMERICANOS.

ENTRETANTO...
¡VAYA SITUACIÓN LA NUESTRA! ¿HAY HERIDOS?
NO, SEÑOR.
¿Y LA MUCHACHA QUE VENÍA CON NOSOTROS?
EL TENIENTE DAVID HA IDO A BUSCARLA. HA CAÍDO UN POCO MÁS LEJOS.
DAVID HABÍA HALLADO YA A LA MUCHACHA.
ALICIA, ¿SE ENCUENTRA BIEN?
SÍ, GRACIAS A DIOS.
PERO ESTO HUBIERA PODIDO TERMINAR TRÁGICAMENTE.
SÍ, ALICIA.
REUNÁMONOS CON LOS DEMÁS. AFORTUNADAMENTE, NO HA HABIDO NINGÚN HERIDO.

¡AQUÍ ESTÁN LOS AMERICANOS! NO TENEMOS QUE DEJAR NI A UNO VIVO.
SONARON VARIAS DESCARGAS...
¡BRAVO! ¡BUEN TRABAJO!
... QUE FUERON OÍDAS POR ALICIA Y DAVID.
¿QUÉ HA SIDO ESO?
TRANQUILÍCESE, ALICIA.

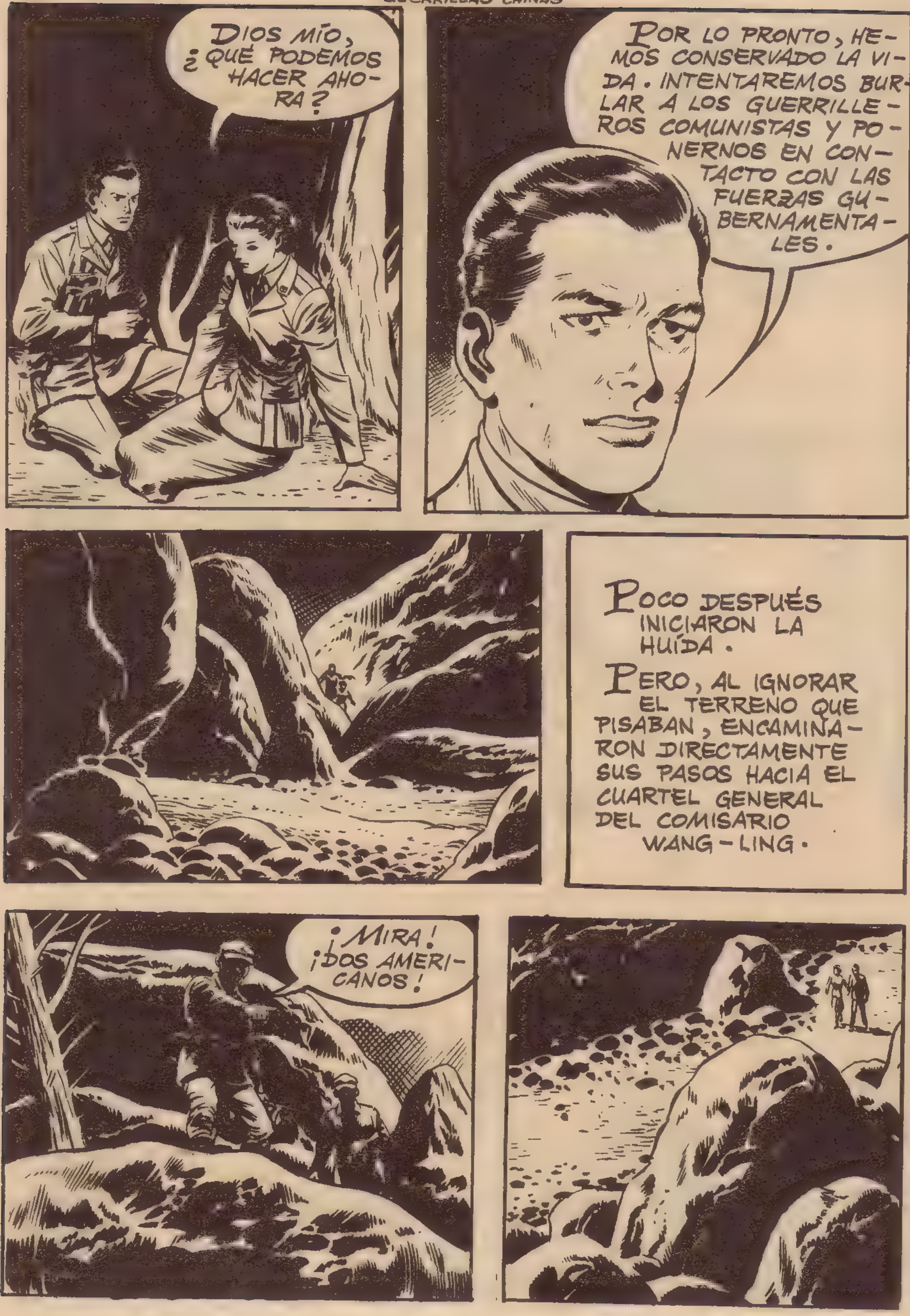
DIOS MÍO, ¿QUÉ PODEMOS HACER AHORA?
POR LO PRONTO, HEMOS CONSERVADO LA VIDA. INTENTAREMOS BURLAR A LOS GUERRILLEROS COMUNISTAS Y PONERNOS EN CONTACTO CON LAS FUERZAS GUBERNAMENTALES.
POCO DESPUÉS INICIARON LA HUÍDA.
PERO, AL IGNORAR EL TERRENO QUE PISABAN, ENCAMINARON DIRECTAMENTE SUS PASOS HACIA EL CUARTEL GENERAL DEL COMISARIO WANG-LING.
¡MIRA! ¡DOS AMERICANOS!

¡NO DISPARES! ¡LES APRESAREMOS!
QUIZÁ SEA MEJOR.
¡NO OS MOVÁIS! ¡ALZAD LAS MANOS!
¡DIOS MÍO!
ALICIA Y DAVID FUERON CONDUCIDOS ANTE WANG-LING.
SERÍA UNA TONTERÍA DARLES LA BIENVENIDA. NO VIVIRÁN MUCHO TIEMPO.
SEGURAMENTE PIENSAN USTEDES QUE SOMOS UNOS SALVAJES. PERO NO TODOS SOMOS CHINOS...
TENEMOS ENTRE NOSOTROS A UN COMPATRIOTA SUYO, PRECISAMENTE QUIEN LES DERRIBÓ.
¡DEBE DE SER UN RENEGADO!

DEPENDE DE CÓMO SE MIRE. PARA NOSOTROS, ES UN HÉROE.
¡QUÉ CINISMO!
EN AQUEL MOMENTO...
¡SALUD CAMARADAS!
¡NO! ¡NO ES POSIBLE! ¡ES MI HERMANO WILLARD!
¡SOY ALICIA, TU HERMANA! ¿NO ME RECONOCES, WILLARD?
¿ALICIA? ¿WILLARD?
¡BASTA DE FARSAS! ¡LLEVAOS A LOS PRISIONEROS!
¡A LA ORDEN, COMISARIO!

FOSTER QUEDÓ ALGO SORPRENDIDO.
ES ABSURDO... NO PUEDE SER MI HERMANA, ¿VERDAD, WANG-LING?
¡CLARO QUE NO! PRETENDÍA ENGAÑARTE.
AHORA, VEN CONMIGO. TENGO QUE HABLARTE DE ALGO IMPORTANTE.
MÁS TARDE...
SIEMPRE HE TENIDO SOSPECHAS SOBRE MI IDENTIDAD.
Y AHORA MÁS QUE NUNCA.
ENTRETANTO...
TENGO QUE DESTRUIR TODOS ESTOS DOCUMENTOS DE FOSTER... CUANDO SE LLAMABA WILLARD HOGAN.

EN AQUEL MOMENTO, LLAMARON A LA PUERTA.
LO MEJOR SERÁ QUEMARLOS. IRÉ A ABRIR.
ESPERA AQUÍ, FOSTER. VOY A HACER ALGO URGENTE Y VUELVO EN SEGUIDA.
ESTÁ BIEN.
PERO UNA TARJETA HABÍA CAÍDO DEL BOLSILLO DE WANG-LING.
¿QUÉ ES ESTO?
¡WILLARD HOGAN! ¡MI FOTO! LA CHICA TENÍA RAZÓN... ¡ES MI HERMANA!
U.S. AIR FORCE
LA CÓLERA DE FOSTER ESTUVO A PUNTO DE ESTALLAR, PERO PREFIRIÓ MOSTRARSE PRUDENTE.

ESE WANG LAMENTARÁ HABERME TENIDO ENGAÑADO DURANTE TANTO TIEMPO. DEBO SALVAR A MI HERMANA Y A SU ACOMPAÑANTE. ESTA NOCHE...
MÁS TARDE...
BIEN, FOSTER, TENGO BUENAS NOTICIAS QUE DARTE.
¿SÍ, COMISARIO?
DENTRO DE POCO EMPEZARÁN A LLEGAR BASTANTES AVIONES QUE LA U.R.S.S. NOS HA FACILITADO. VENDRÁN NUEVOS PILOTOS...
Y TÚ SERÁS NOMBRADO INSTRUCTOR. YA HAS VISTO LA GRAN CANTIDAD DE MUNICIONES QUE HEMOS RECIBIDO ÚLTIMAMENTE. ¡SE ACERCAN DÍAS DECISIVOS!
FOSTER MOSTRÓ GRAN ENTUSIASMO, Y AL FIN PREGUNTÓ LO QUE DESEABA.

¿QUÉ PIENSA HACER CON ESOS DOS AMERICA- NOS?
MATARLOS, DESDE LUE- GO.
AL FIN Y AL CABO, SON ENEMI- GOS Y NO MERECEN OTRA COSA.
AQUELLO ERA MÁS DE LO QUE FOSTER PODÍA SOPORTAR.
¡TOMA, CANALLA!
¡MI HERMANA NO MORIRÁ A TUS MA- NOS!
¡NO SERÁS TÚ QUIEN LO IM- PIDA!
¡ESO YA LO VE- REMOS!

RÁPIDAMENTE, FOSTER DEJÓ A WANG-LING FUERA DE COMBATE.
ÉL ME HA CONVERTIDO EN UN ASESINO, Y SIN EMBARGO AHORA NO TENGO VALOR PARA MATARLE A SANGRE FRÍA.
FOSTER LLEGÓ RÁPIDAMENTE HASTA LOS PRISIONEROS.
¡NO HAY TIEMPO QUE PERDER! ¡VENGO A SACAROS DE AQUÍ!
¡WILLARD!

SÍ, ALICIA. AHORA SÉ QUE SOY WILLARD, TU HERMANO.
PERDÍ LA MEMORIA HACE DOS AÑOS A CONSECUENCIA DE ESTA HERIDA EN LA SIEN. WANG-LING ME HIZO CREER QUE YO ERA UN DELINCUENTE PERSEGUIDO EN AMÉRICA POR ASESINATO, Y ME CONVIRTIÓ EN SU JUGUETE.
¿ES CIERTO QUE YO FUI UN CRIMINAL?
NO, WILLARD. Y ADEMÁS FUISTE EL MEJOR DE LOS HERMANOS PARA MÍ.
AHORA OS METERÉ EN UN AVIÓN Y OS MARCHARÉIS.
¿Y TÚ, WILLARD?
OS PROTEGERÉ DESDE OTRO AVIÓN ARMADO.
¡TEN CUIDADO, WILLARD!

WILLARD HIZO SUBIR A ALICIA Y DAVID A UN AVIÓN DE TIPO ANTICUADO.
¡DESPEGAD ANTES DE QUE LOS CENTINELAS SOSPECHEN! ¡BUENA SUERTE!
¡ADIÓS, WILLARD!
POCO DESPUÉS...
¿NO ESTABAN PRISIONEROS ESOS TIPOS?
¡CLARO QUE SÍ! ¡Y AHORA LOS DERRIBARÉ.

TRAS HABER TRANQUILIZADO AL SARGENTO DE VIGILANCIA, WILLARD DESPEGÓ EN SU APARATO.
¡ATENCIÓN! ¡HABLA EL COMISARIO! ¡DETENED A LOS FUGITIVOS!
INMEDIATAMENTE...
AFORTUNADAMENTE, LOS OTROS ESTÁN FUERA DEL ALCANCE DE LAS BATERÍAS.
¡DAVID! ¡MI HERMANO!
¡LE HAN DESTROZADO EL TIMÓN DE ALTURA!
F★
¡Y AHORA EL MOTOR! ¡ESTOY PERDIDO!

ME... HAN... HERIDO...
¡JA, JA! ¡TE HAN CAZADO, TRAIDOR!
¡RÍETE, WANG-LING! ME HABÉIS CAZADO, PERO NO HARÉ EL VIAJE YO SOLO. ¿RECUERDAS TU GRAN POLVORÍN?
LAS PALABRAS DE FOSTER LLENARON DE TERROR A WANG-LING.
SI EL POLVORÍN ESTALLABA, NADIE SOBREVIRÍA A LA CATÁSTROFE.
¡NO! ¡NO, TE LO RUEGO! ¡TE PERDONO LA VIDA! ¡ATERRIZA! ¡PERO EL POLVORÍN NO!

LA TERRIBLE EXPLOSIÓN CAUSÓ UNA VERDADERA CATÁSTROFE ...
SÓLO ME QUEDA UN INSTANTE DE VIDA, SEÑOR ... PARA PEDIRTE PERDÓN.
... EN LA QUE WANG-LING ACABÓ SU CRIMINAL EXISTENCIA.
HEMOS ESCAPADO, PERO WILLARD...
QUIZÁ MURIÓ FELIZ, ALICIA. SÓLO DIOS PUEDE SABERLO. LO ÚNICO QUE PODEMOS HACER AHORA ES REZAR POR ÉL.
FIN

TITANES BAJO EL MAR
BOIXCAR
BoixCAR

CIERTO DÍA, SOBRE LA ISLA MAKANRUSI, DEL GRUPO DE KURILES,...

...EN EL MAR DEL JAPÓN CRUZÓ UN EXTRAÑO APARATO VOLADOR.
ERA UN PROYECTIL DIRIGIDO, PERO NINGUNO DE LOS HABITANTES DE LA ISLA LO CONOCÍA.
¡SE CAE! ¡SE CAE!
¡OH!
SÓLO UNO DE LOS CURIOSOS CREYÓ IDENTIFICAR EL APARATO.
LE DIGO, JEFE, QUE ERA UN PROYECTIL.

Y SI NO ME EQUIVOCO, RUSO.
¡MENUDA HISTORIA!
OIGA, SERVÍ EN LA MARINA IMPERIAL DURANTE LA GUERRA Y DISTINGO UN PROYECTIL DE UN AEROLITO.
¡HUM!
INFORMARÉ A LA SUPERIORIDAD, PERO TÚ FIRMARÁS UNA DECLARACIÓN. NO QUIERO COMPROMETERME YO SOLO EN ALGO TAN DELICADO.
HORAS DESPUÉS, EN TOKIO, EN UNO DE LOS DESPACHOS DE LA JEFATURA MILITAR AMERICANA DE OCUPACIÓN...
USTED SE ENCARGARÁ DE LA MISIÓN, TENIENTE GRANGER.
¿CUÁNDO DEBO PARTIR?
MAÑANA MISMO. ESTA TARDE RECIBIRÁ LAS INSTRUCCIONES SECUNDARIAS.

POCO DESPUÉS...
HOLA, BURTON.
¡EH, STUART! ¡QUÉ CARA DE ENTIERRO!
TENGO QUE MARCHARME MAÑANA.
¡CARAMBA!
¿ALGO PELIGROSO?
NO, PERO TAL VEZ ESTÉ AUSENTE BASTANTE TIEMPO.
Y ENTONCES, ESE OFICIAL DE LA MARINA RUSA TENDRÁ EL CAMINO LIBRE PARA LLEGAR AL CORAZÓN DE THELMA... ¡Y ME TEMO QUE LO CONSIGA!
BUENO, HASTA MAÑANA. ME QUEDO AQUÍ.
IRÉ A DESPEDIRTE, STUART. HASTA MAÑANA.
Y STUART LLAMÓ A LA PUERTA DE LA MUCHACHA.

¡SALUD, AMIGO STUART!
¡HOLA, SOROKIN!
¿PIENSAS QUEDARTE AQUÍ MUCHO RATO?
¿ES QUE TE IMPORTA QUIZÁ?
DA LA CASUALIDAD DE QUE THELMA Y YO PENSAMOS SALIR.
¿Y QUÉ?
OYE, THELMA, ¿PUEDO HABLAR A SOLAS CONTIGO UN MOMENTO?
SOROKIN LES DEJÓ SOLOS.
MAÑANA ME VOY DE TOKIO.

QUIZÁ SEA PARA MUCHO TIEMPO, Y ANTES QUISIERA SABER A QUÉ ATENERME RESPECTO A TI.
¿PUEDES CORRESPONDER A MI AMOR, O PREFIERES A SOROKIN?
STUART, YO...
NO TE QUIERO, PERO TAMPOCO QUIERO A SOROKIN. LOS DOS SOIS PARA MÍ BUENOS AMIGOS.
COMPRENDO. EN FIN, CREO QUE ES MEJOR QUE ME VAYA.
NO TE ENFADES CONMIGO, STUART.
STUART SALIÓ, VISIBLEMENTE AFECTADO, Y SOROKIN SE REUNIÓ CON THELMA.

SUPONGO QUE LE HABRÁS DICHO LA VERDAD.
NO HE PODIDO.
¿TE AVERGÜENZAS DE QUERER A UN RUSO?
NO, NO ES ESO. PERO ÉL ESTABA TAN TRISTE...
¡SIEMPRE VUESTROS SENTIMENTALISMOS! NOSOTROS SOMOS MÁS FUERTES Y NO DAMOS IMPORTANCIA A ESAS PEQUEÑECES.
A VECES ME PREGUNTO SI EN REALIDAD ME QUIERES.
¡CLARO QUE SÍ, THELMA!
YA SABES QUE QUIERO LLEVARTE A RUSIA Y HACERTE MI ESPOSA.
LO SÉ... NO DEBÍ DUDAR DE TI.

UNA HORA DESPUÉS, SOROKIN SE HALLABA EN LA EMBAJADA SOVIÉTICA.
CERCA DE LA ISLA MAKANRUSI HA CAÍDO UN PROYECTIL DIRIGIDO QUE HAY QUE RESCATAR SIN REPARAR EN MEDIOS.
POCO DESPUÉS...
LLÉVALE ESTA CARTA A THELMA.
¿ESTÁS ENAMORADO DE ELLA?
¡BAH! ¿ES QUE NO ME CONOCES? ¡ESO NO VA CONMIGO!
SIEMPRE SERÁS EL MISMO.
EL CONTENIDO DE LA CARTA, COMO DE COSTUMBRE, ENGAÑÓ A LA MUCHACHA.
¡CUÁNTO ME QUIERE! SOY MUY FELIZ.

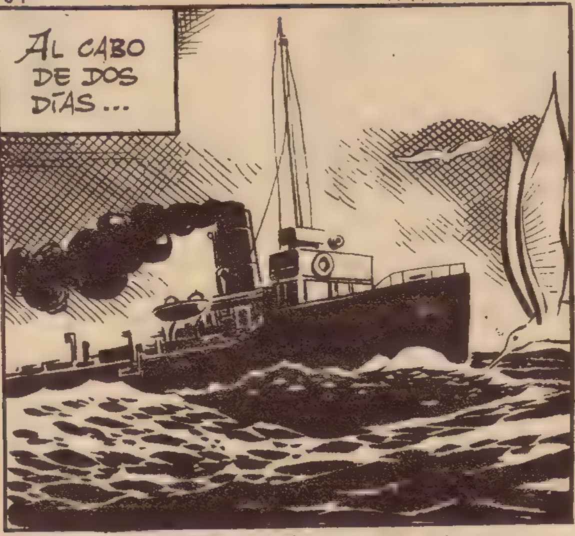
AL CABO DE DOS DÍAS...

LLEGAREMOS ESTA MISMA TARDE.

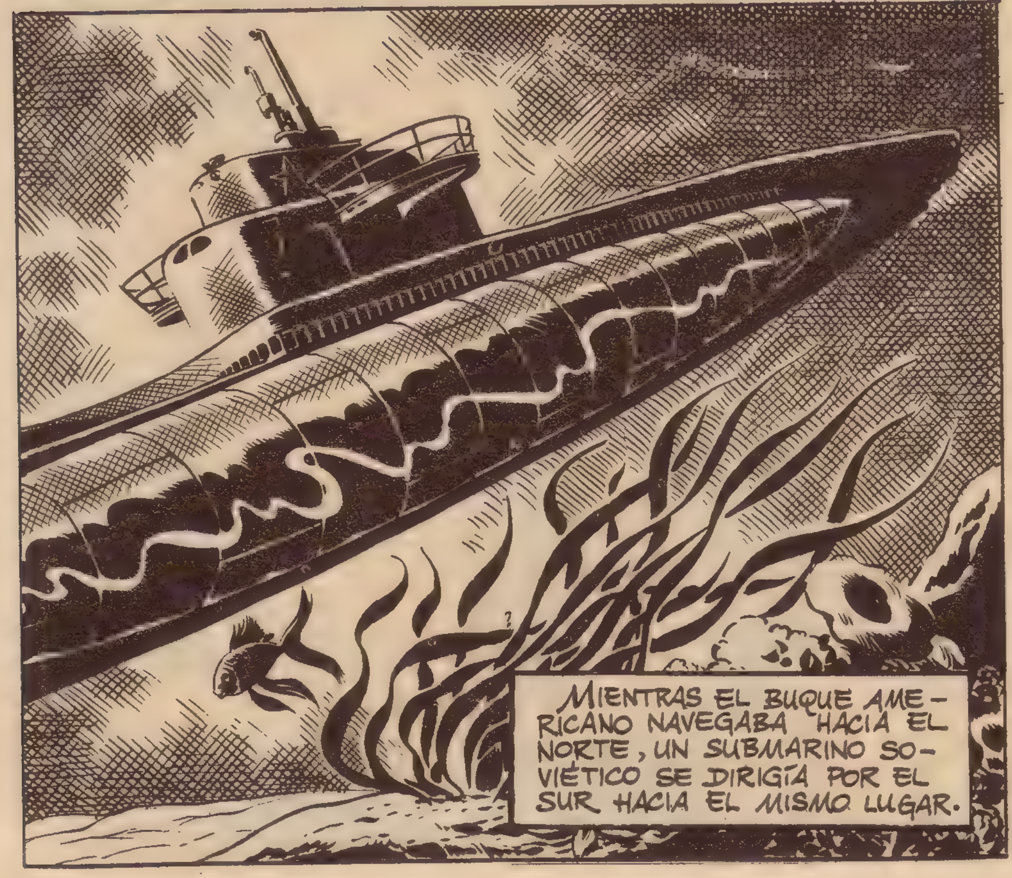
MIENTRAS EL BUQUE AMERICANO NAVEGABA HACIA EL NORTE, UN SUBMARINO SOVIÉTICO SE DIRIGÍA POR EL SUR HACIA EL MISMO LUGAR.

NO LLEGAREMOS A LA ISLA HASTA MAÑANA POR LA MAÑANA. LOS AMERICANOS DEBEN DE LLEVARNOS VENTAJA.
COMO STUART GRANGER PREDIJO, LLEGARON A LA ISLA AQUELLA MISMA TARDE.
STUART REQUIRIÓ LA AYUDA DE UNO DE LOS TESTIGOS PRESENCIALES DE LA CAÍDA DEL PROYECTIL.
Y AL DÍA SIGUIENTE, COMENZARON LOS TRABAJOS...
USN

...DE LOCALIZACIÓN.

SOROKIN INSISTIÓ QUE DEBÍAN CONSEGUIRLO "SIN REPARAR LOS MEDIOS".

POCO DESPUÉS ...
¡BUZOS! VAMOS A DARLES EL PASAPORTE ...
MIENTRAS ...
¡TENIENTE! ¿ME OYE?
AQUÍ ESTÁ EL PROYECTIL, SIN DESPERFECTOS APA ...
¡ME... AHOGO!

STUART ADVIRTIÓ INMEDIATAMENTE LO QUE OCURRÍA.
¡LARGAD UN PAR DE CABLES, PRONTO!
GRACIAS A LA RAPIDEZ CON QUE SE EFECTUÓ EL SALVAMENTO, LOS BUZOS PUDIERON SER SALVADOS.
CREO QUE LOS AGRESORES ERAN HOMBRES RANA.
¡HOMBRES RANA!
CREO QUE SÉ QUIÉNES SON. ¡Y VAN A PROBAR SU PROPIA MEDICINA!

SE ORGANIZÓ DE NUEVO EL GRUPO DE BUZOS PARA LA RECUPERACIÓN, PERO...
...ESTA VEZ DE MODO MÁS COMPLETO.
TENDRÁN UNA DESAGRADABLE SORPRESA.
LOS HOMBRES RANA IBAN MANDADOS POR EL PROPIO STUART GRANGER.

BAJO EL MAR SE ENTABLÓ UNA DRAMÁTICA Y SILENCIOSA LUCHA.
DE PRONTO, UNO DE LOS HOMBRES RANA ABANDONÓ LA LUCHA.

¡DEBO DESTRUIR EL PROYECTIL!
¡UN RUSO INTENTA ACERCARSE AL PROYECTIL!
STUART Y SOROKIN IBAN A ENFRENTARSE...
... SIN QUE NINGUNO DE ELLOS SOSPECHASE LA PERSONALIDAD DE SU ANTAGONISTA.
CON UN BRUSCO MOVIMIENTO ...

...SOROKIN SE DESHIZO MOMENTÁNEAMENTE DE SU ENEMIGO Y, OCULTÁNDOSE HÁBILMENTE ENTRE LAS ROCAS...
...LOGRÓ LLEGAR HASTA EL PROYECTIL.
EL RUSO COLOCÓ UNA CARGA EXPLOSIVA QUE IBA A ESTALLAR AL CABO DE POCOS MINUTOS.
PERO STUART LE DESCUBRIÓ.
AHÍ ESTÁ... ¡NO ESCAPARÁS TAN FÁCILMENTE ESTA VEZ!
¡TE ALCANCÉ!

SOROKIN INTENTABA ALEJARSE DEL PELIGROSO LUGAR DONDE LE RETENÍA ENEMIGO.

EL CUCHILLO DE SU ADVERSARIO LE HABÍA HERIDO EN EL HOMBRO, Y STUART, CIEGO DE DOLOR, HIZO UN BRUSCO MOVIMIENTO QUE ARRANCÓ LA MÁSCARA SUBMARINA DE SU ENEMIGO.

...DOS HOMBRES RANA ACUDIERON EN AUXILIO DE SU JEFE. STUART, HERIDO E INCAPAZ DE SOSTENER LA LUCHA, HUYÓ.

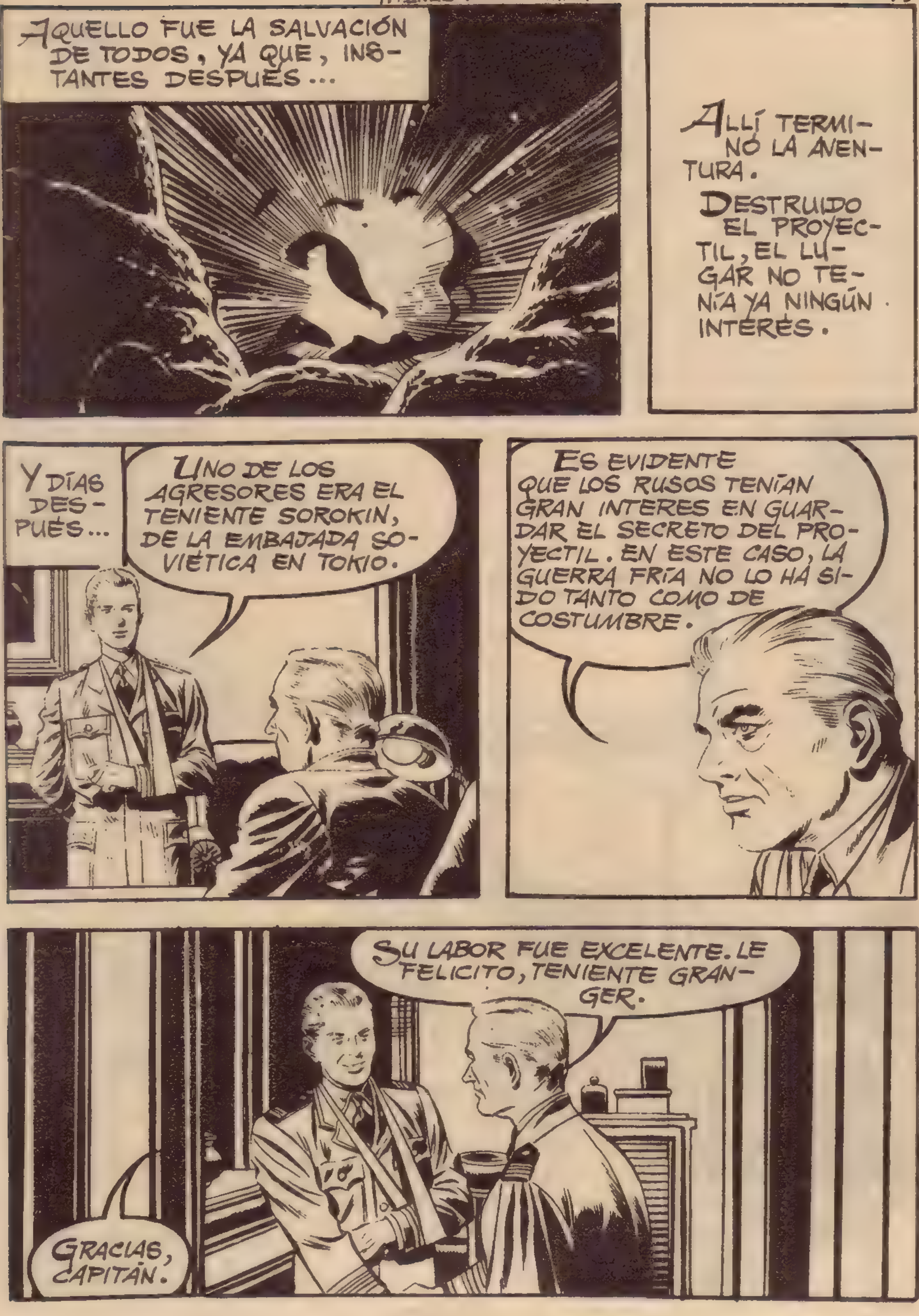
AQUELLO FUE LA SALVACIÓN DE TODOS, YA QUE, INSTANTES DESPUÉS...
ALLÍ TERMINÓ LA AVENTURA.
DESTRUIDO EL PROYECTIL, EL LUGAR NO TENÍA YA NINGÚN INTERÉS.
Y DÍAS DESPUÉS...
UNO DE LOS AGRESORES ERA EL TENIENTE SOROKIN, DE LA EMBAJADA SOVIÉTICA EN TOKIO.
ES EVIDENTE QUE LOS RUSOS TENÍAN GRAN INTERES EN GUARDAR EL SECRETO DEL PROYECTIL. EN ESTE CASO, LA GUERRA FRÍA NO LO HA SIDO TANTO COMO DE COSTUMBRE.
SU LABOR FUE EXCELENTE. LE FELICITO, TENIENTE GRANGER.
GRACIAS, CAPITÁN.

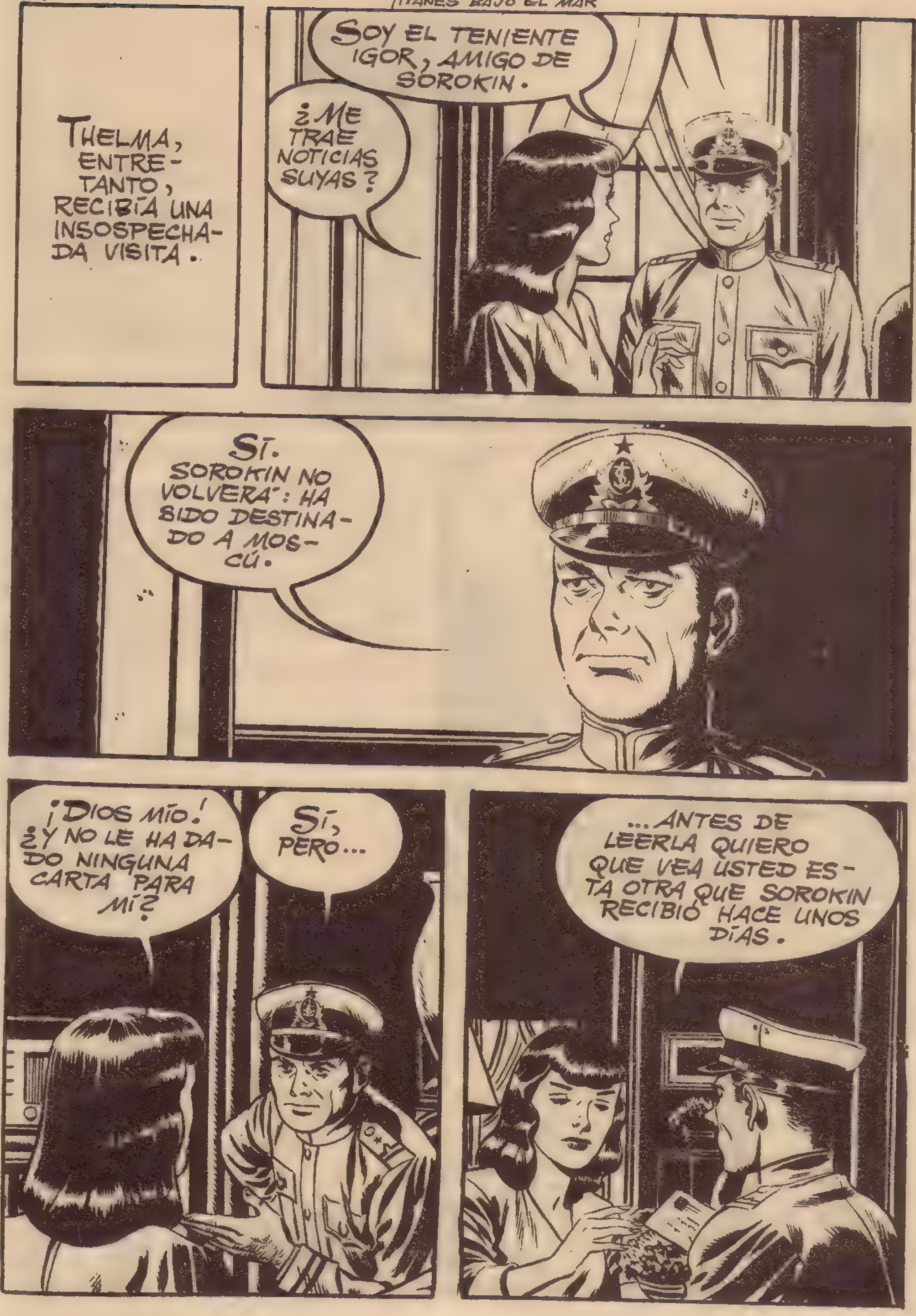
THELMA, ENTRETANTO, RECIBÍA UNA INSOSPECHADA VISITA.
SOY EL TENIENTE IGOR, AMIGO DE SOROKIN.
¿ME TRAE NOTICIAS SUYAS?
SÍ. SOROKIN NO VOLVERÁ: HA SIDO DESTINADO A MOSCÚ.
¡DIOS MÍO! ¿Y NO LE HA DADO NINGUNA CARTA PARA MÍ?
SÍ, PERO...
...ANTES DE LEERLA QUIERO QUE VEA USTED ESTA OTRA QUE SOROKIN RECIBIÓ HACE UNOS DÍAS.

Espero que lo que
me dijiste respecto a la tal
Zhelma será pronto una reali-
dad. Si no te atreves a mani-
festarle tus deseos de romper
las relaciones, lo haré yo de
manera poco diplomática.
¿ES POSIBLE TANTA FALSEDAD?
AHORA, LEA LA SUYA.
En las separacio-
nes huelgan las palabras.
Es lamentable, pero debo
anunciarte nuestra ruptura.
Suerte.
Sorokin
DIOS MÍO...
NO SE AFLIJA DEMASIADO.

¿HAY ALGO MÁS?
SÍ, THELMA.
NO SE ENTRISTEZCA POR ÉL. EL MUNDO ESTÁ LLENO DE HOMBRES QUE VALEN MUCHO MÁS QUE SOROKIN.
¿QUÉ QUIERE USTED DECIR?
¿NO LO HA COMPRENDIDO?
PUES, YO, POR EJEMPLO...
¡ESTÁ USTED LOCO!
¡INSOLENTE!
¡AH!

¡YO TE CORTARÉ LAS UÑAS, GATITA!
¡DÉJEME!
DE REPENTE APARECIÓ UN TERCER PERSONAJE.
¡QUIETO! ¡SUELTE A LA SEÑORITA!

ME VOY... NO ME GUSTARÍA PROVOCAR UN CONFLICTO INO-PORTUNO.
THELMA CONTÓ A STUART TODO LO OCURRIDO Y SU RUPTURA CON...
... SOROKIN.
LO LAMENTO, THELMA. DE VERAS.
GRACIAS, STUART.
Y AHORA... ¿TE MOLESTARÁ QUE SIGAMOS VIENDONOS?
MUY AL CONTRARIO, STUART. ESTOY SEGURA DE QUE ME AGRADARÁ.
POCO A POCO, STUART CONQUISTÓ EL CORAZÓN DE THELMA, QUE SUPO VER A TIEMPO DONDE SE HALLABA LA VERDAD.
fin

BOIXCAR

OBRAS COMPLETAS

Una moderna y cuidada presentación para una colección famosa:

HAZAÑAS BÉLICAS

Una ocasión única para coleccionar toda la obra de este genial dibujante y guionista, iniciador de esta gran serie de relatos bélicos.

En cada volumen, se insertan varios títulos completos hasta un total de 80 páginas.

En el próximo número aparecerán las siguientes historias:

UNO EN UN JEEP
SENDAS OCULTAS
BALAS TRAZADORAS

32

EDICIONES TORAY, S. A.

12 PESETAS